

LABORPEC RIO COMERCIAL LTDA.

CNPJ 05.354.801/0001-79 – IE. 77.464.220.

Estrada de Vigário Geral, 372 – pte Vigário Geral – RJ

Tels. (21) 3452-8069 - Escritório / Itamar - 96419-5675

Alexandre Neves - 96415-4551 / Alexandre Silva – 98657-6800

E-mail: laborpecrio@gmail.com



Rio de Janeiro, 10 de abril de 2024.

A

Universidade Federal Fluminense / UFF

Pró Reitoria de Administração / PROAD

Pregão Eletrônico – 90.022/2024

Processo: 23069.190157/2023-23

A/C: Pregoeiro

PROPOSTA DE PREÇOS – N°.031/2024

Item	Especificação	CATMAT	Unid de Medida	Qtd	Valor Unit. (R\$)	Valor Total (R\$)
01	<p>RAÇÃO PELETIZADA CR-1 PARA CAMUNDONGOS, RATOS E HAMSTERS - IRRADIADA</p> <p>Marca : Nuvilab</p> <p>Validade : 12 meses</p> <p>COMPOSTA DE:</p> <p>Milho integral moído, farelo de soja, farelo de trigo, carbonato de cálcio, fosfato bicálcico, cloreto de sódio, óleo vegetal, vitamina A, vitamina D3, vitamina E, vitamina K3, vitamina B1, vitamina B2, vitamina B6, vitamina B12, niacina, pantotenato de cálcio, ácido fólico, biotina, cloreto de colina, sulfato de ferro, monóxido de manganês, óxido de zinco, sulfato de cobre, iodato de cálcio, selenito de sódio, sulfato de cobalto, lisina, metionina, BHT.</p> <p>NÍVEIS DE GARANTIA POR KILOGRAMA DO PRODUTO:</p> <p>Umidade (máx.) 125 g/kg - Proteína Bruta (min.) 220 g/kg - Extrato Etéreo (min.) 50 g/kg - Material Mineral (max.) 90 g/kg - Matéria Fibrosa (max.) 70 g/kg - Cálcio (min-máx.) 10 a 14 g/kg - Fósforo (min.) 6.000 mg/kg.</p> <p>SUPLEMENTAÇÃO POR QUILO NÃO MENOS QUE:</p> <p>VITAMINAS:</p> <p>Vitamina A (mín) 13.000 UI/kg; vitamina D3 (mín) 2.000 UI/kg; vitamina E (mín) 34 UI/kg; vitamina K3 (mín) 3 mg/kg; vitamina B1 (mín) 5 mg/kg; vitamina B2 (mín) 6 mg/kg; vitamina B6 (mín) 7 mg/kg; vitamina B12 (mín) 22 mcg/kg; niacina (mín) 60 mg/kg; ácido pantotênico (mín) 21 mg/kg; ácido fólico (mín) 1 mg/kg; biotina (mín) 0,05 mg/kg; colina (mín) 1.900 mg/kg. Minerais: sódio (mín) 2.700 mg/kg; ferro (mín) 50 mg/kg; manganês (mín) 60 mg/kg; zinco (mín) 60 mg/kg; cobre (mín) 10 mg/kg; iodo (mín) 2 mg/kg; selênio (mín) 0,05 mg/kg, cobalto (mín) 1,5 mg/kg; flúor (max) 60 mg/kg. Aminoácidos: Lisina (mín) 12 g/kg; metionina (mín) 4.000 mg/kg. Aditivos: BHT 100 mg/kg.</p> <p>Pellet medindo de 15 a 16 mm de diâmetro, 30 a 40 mm de comprimento, alto grau de compactação resistente ao manejo evitando fragmentação.</p> <p>Dose de Irradiação: 10 kgy. Não contem eventuais substitutivos.</p>	276432	Saco 20 kg	260	392,00	101.920,00

Valor Total da Proposta – R\$ 101.920,00 (Cento e um mil novecentos e vinte reais.)

Validade da proposta: 90 dias

Prazo de entrega: De acordo com o cronograma

Frete incluso

Banco: Bradesco - Ag: 1698-5 C/C: 49642-1

ITAMAR GONCALVES

CAMPOS:851425067

15

Assinado de forma digital

por ITAMAR GONCALVES

CAMPOS:85142506715

Dados: 2024.04.10

15:18:21 -03'00'

LABORPEC RIO COMERCIAL LTDA.

CNPJ 05.354.801/0001-79 – IE. 77.464.220.

Estrada de Vigário Geral, 372 – pte Vigário Geral – RJ

Tels. (21) 3452-8069 - Escritório / Itamar - 96419-5675

Alexandre Neves - 96415-4551 / Alexandre Silva – 98657-6800

E-mail: laborpecrio@gmail.com



Rio de Janeiro, 10 de abril de 2024.

A

Universidade Federal Fluminense / UFF

Pró Reitoria de Administração / PROAD

Pregão Eletrônico – 90.022/2024

Processo: 23069.190157/2023-23

A/C: Pregoeiro

PROPOSTA DE PREÇOS – N°.032/2024

Item	Especificação	CATMAT	Unid de Medida	Qtd	Valor Unit. (R\$)	Valor Total (R\$)
02	<p>RAÇÃO PELETIZADA CR-1 PARA CAMUNDONGOS, RATOS E HAMSTERS Marca: Nuvilab Validade: 6 meses à partir da data de fabricação COMPOSTA DE: Milho integral moído, farelo de soja, farelo de trigo, carbonato de cálcio, fosfato bicálcico, cloreto de sódio (sal comum), vitamina A, vitamina D3, vitamina E, vitamina K3, vitamina B1, vitamina B2, vitamina B6, vitamina B12, niacina, pantotenato de cálcio, ácido fólico, biotina, cloreto de colina, sulfato de ferro, monóxido de manganês, óxido de zinco, sulfato de cobre, iodato de cálcio, selenito de sódio, sulfato de cobalto, lisina, metionina, BHT. NÍVEIS DE GARANTIA POR KILOGRAMA DO PRODUTO: Umidade (máx.) 125 g/kg - Proteína Bruta (mín.) 220 g/kg - Extrato Etéreo (mín.) 40 g/kg - Material Mineral (max.) 90 g/kg - Matéria Fibrosa (max.) 70 g/kg - Cálcio (min-máx.) 10 a 14 g/kg - Fósforo (mín.) 8.000 mg/kg. SUPLEMENTAÇÃO POR QUILO NÃO MENOS QUE: VITAMINAS: Vitamina A 13.000 UI/kg; Vitamina D3 (mín) 2.000 UI/kg; vitamina E (mín) 34 UI/kg; vitamina K3 (mín) 3 mg/kg; vitamina B1 (mín) 5 mg/kg; vitamina B2 (mín) 6 mg/kg; vitamina B6 (mín) 7 mg/kg; vitamina B12 (mín) 22 mcg/kg; niacina (mín) 60 mg/kg; ácido pantotênico (mín) 20 mg/kg; ácido fólico (mín) 1 mg/kg; biotina (mín) 0,05 mg/kg; colina (mín) 1.900 mg/kg. MICROELEMENTOS MINERAIS: Sódio (mín) 2.700 mg/kg; Ferro (mín) 50 mg/kg; manganês 60 mg/kg; zinco (mín) 60 mg/kg; cobre (mín) 10 mg/kg; iodo (mín) 2 mg/kg; selênio (mín) 0,05 mg/kg; cobalto (mín) 1,5 mg/kg. Flúor (máx) 80 mg/kg. AMINOÁCIDOS: Lisina (mín) 12 g/kg; metionina (mín) 4.000 mg/kg. ADITIVOS: BHT 100 mg/kg. Pellet medindo de 15 a 16 mm de diâmetro, 30 a 40 mm de comprimento, alto grau de compactação resistente ao manejo evitando fragmentação. Não conter eventuais substitutivos.</p>	311337	Saco 20 kg	520	350,00	182.000,00

Valor Total da Proposta – R\$ 182.000,00 (Cento e oitenta e dois mil reais.)

Validade da proposta: 90 dias

Prazo de entrega: De acordo com o cronograma

Frete incluso

Banco: Bradesco - Ag: 1698-5 C/C: 49642-1

ITAMAR GONCALVES
CAMPOS:851425067
15

Assinado de forma digital por

ITAMAR GONCALVES

CAMPOS:85142506715

Dados: 2024.04.10 16:03:33

-03'00'

LABORPEC RIO COMERCIAL LTDA.

CNPJ 05.354.801/0001-79 – IE. 77.464.220.

Estrada de Vigário Geral, 372 – pte Vigário Geral – RJ

Tels. (21) 3452-8069 - Escritório / Itamar - 96419-5675

Alexandre Neves - 96415-4551 / Alexandre Silva – 98657-6800

E-mail: laborpecrio@gmail.com



Rio de Janeiro, 10 de abril de 2024.

A

Universidade Federal Fluminense / UFF

Pró Reitoria de Administração / PROAD

Pregão Eletrônico – 90.022/2024

Processo: 23069.190157/2023-23

A/C: Pregoeiro

PROPOSTA DE PREÇOS – Nº.033/2024

Item	Especificação	CATMAT	Unid de Medida	Qtd	Valor Unit. (R\$)	Valor Total (R\$)
03	Cavaco Madeira - Maravalha de Pinus Elliottii Marca – Heynoin Elliottii Saco de 5Kg Branca, sem pó, sem contaminantes químicos, sem odor, madeira enfiada (seca em forno a temperatura de 130°) com espessura específica para animais transgênicos e imunodeficientes de laboratórios (no máximo 1mm). Embalagem em saco de rafia duplo laminado, com alta impermeabilidade, impedindo a umidade do produto. Poderá ser autoclavada ou irradiada. Teor de umidade médio: 12,4% Coeficiente de variação: 0,9% Certificado: IBAMA: 6833115 SERFLOR: 1601010003978	256915	Saco 5 kg	1300	48,50	63.050,00

Valor Total da Proposta – R\$ 63.050,00 (Sessenta e três mil reais e cinquenta centavos.)

Validade da proposta: 90 dias

Prazo de entrega: De acordo com o cronograma

Frete incluso

Banco: Bradesco - Ag: 1698-5 C/C: 49642-1

ITAMAR GONCALVES

CAMPOS:851425067

15

Assinado de forma digital
por ITAMAR GONCALVES

CAMPOS:85142506715

Dados: 2024.04.10 16:09:44
-03'00'



REPÚBLICA FEDERATIVA DO BRASIL

CADASTRO NACIONAL DA PESSOA JURÍDICA

NÚMERO DE INSCRIÇÃO 05.354.801/0001-79 MATRIZ	COMPROVANTE DE INSCRIÇÃO E DE SITUAÇÃO CADASTRAL	DATA DE ABERTURA 21/10/2002	
NOME EMPRESARIAL LABORPEC RIO COMERCIAL LTDA			
TÍTULO DO ESTABELECIMENTO (NOME DE FANTASIA) *****		PORTE ME	
CÓDIGO E DESCRIÇÃO DA ATIVIDADE ECONÔMICA PRINCIPAL 46.23-1-09 - Comércio atacadista de alimentos para animais			
CÓDIGO E DESCRIÇÃO DAS ATIVIDADES ECONÔMICAS SECUNDÁRIAS 46.45-1-01 - Comércio atacadista de instrumentos e materiais para uso médico, cirúrgico, hospitalar e de laboratórios			
CÓDIGO E DESCRIÇÃO DA NATUREZA JURÍDICA 206-2 - Sociedade Empresária Limitada			
LOGRADOURO EST DO VIGARIO GERAL	NÚMERO 372	COMPLEMENTO PARTE	
CEP 21.241-100	BAIRRO/DISTRITO VIGARIO GERAL	MUNICÍPIO RIO DE JANEIRO	UF RJ
ENDEREÇO ELETRÔNICO LABORPECRIO@GMAIL.COM		TELEFONE (21) 3452-8069	
ENTE FEDERATIVO RESPONSÁVEL (EFR) *****			
SITUAÇÃO CADASTRAL ATIVA		DATA DA SITUAÇÃO CADASTRAL 03/11/2005	
MOTIVO DE SITUAÇÃO CADASTRAL			
SITUAÇÃO ESPECIAL *****		DATA DA SITUAÇÃO ESPECIAL *****	

Aprovado pela Instrução Normativa RFB nº 2.119, de 06 de dezembro de 2022.

Emitido no dia **10/04/2024** às **13:33:45** (data e hora de Brasília).

Página: 1/1



Sistema de Cadastramento Unificado de Fornecedores - SICAF

Declaração

Declaramos para os fins exigidos na legislação, conforme documentação registrada no SICAF, que a situação do fornecedor no momento é a seguinte:

Dados do Fornecedor

CNPJ: 05.354.801/0001-79 DUNS®: 898494617
Razão Social: LABORPEC RIO COMERCIAL LTDA
Nome Fantasia:
Situação do Fornecedor: **Credenciado** Data de Vencimento do Cadastro: 28/02/2025
Natureza Jurídica: **SOCIEDADE EMPRESÁRIA LIMITADA**
MEI: **Não**
Porte da Empresa: **Micro Empresa**

Ocorrências e Impedimentos

Ocorrência: **Nada Consta**
Impedimento de Licitar: **Nada Consta**
Ocorrências Impeditivas indiretas: **Nada Consta**
Vínculo com "Serviço Público": **Nada Consta**

Níveis cadastrados:

Automática: a certidão foi obtida através de integração direta com o sistema emissor. Manual: a certidão foi inserida manualmente pelo fornecedor.

I - Credenciamento

II - Habilitação Jurídica

III - Regularidade Fiscal e Trabalhista Federal

Receita Federal e PGFN	Validade:	14/05/2024	Automática
FGTS	Validade:	14/04/2024	Automática
Trabalhista (http://www.tst.jus.br/certidao)	Validade:	09/07/2024	Automática

IV - Regularidade Fiscal Estadual/Distrital e Municipal

Receita Estadual/Distrital	Validade:	18/06/2024
Receita Municipal	Validade:	05/08/2024

VI - Qualificação Econômico-Financeira

Validade: 31/05/2024



TRIBUNAL DE CONTAS DA UNIÃO

Consulta Consolidada de Pessoa Jurídica

Este relatório tem por objetivo apresentar os resultados consolidados de consultas eletrônicas realizadas diretamente nos bancos de dados dos respectivos cadastros. A responsabilidade pela veracidade do resultado da consulta é do Órgão gestor de cada cadastro consultado. A informação relativa à razão social da Pessoa Jurídica é extraída do Cadastro Nacional da Pessoa Jurídica, mantido pela Receita Federal do Brasil.

Consulta realizada em: 10/04/2024 13:31:41

Informações da Pessoa Jurídica:

Razão Social: **LABORPEC RIO COMERCIAL LTDA**
CNPJ: **05.354.801/0001-79**

Resultados da Consulta Eletrônica:

Órgão Gestor: **TCU**
Cadastro: **Licitantes Inidôneos**
Resultado da consulta: **Nada Consta**

Para acessar a certidão original no portal do órgão gestor, clique [AQUI](#).

Órgão Gestor: **CNJ**
Cadastro: **CNIA - Cadastro Nacional de Condenações Cíveis por Ato de Improbidade Administrativa e Inelegibilidade**
Resultado da consulta: **Nada Consta**

Para acessar a certidão original no portal do órgão gestor, clique [AQUI](#).

Órgão Gestor: **Portal da Transparência**
Cadastro: **Cadastro Nacional de Empresas Inidôneas e Suspensas**
Resultado da consulta: **Nada Consta**

Para acessar a certidão original no portal do órgão gestor, clique [AQUI](#).

Órgão Gestor: **Portal da Transparência**
Cadastro: **CNEP - Cadastro Nacional de Empresas Punidas**
Resultado da consulta: **Nada Consta**

Para acessar a certidão original no portal do órgão gestor, clique [AQUI](#).

Obs: A consulta consolidada de pessoa jurídica visa atender aos princípios de simplificação e racionalização de serviços públicos digitais. Fundamento legal: Lei nº 12.965, de 23 de abril de 2014, Lei nº 13.460, de 26 de junho de 2017, Lei nº 13.726, de 8 de outubro de 2018, Decreto nº 8.638 de 15, de janeiro de 2016.

LABORPEC RIO COMERCIAL LTDA.

CNPJ 05.354.801/0001-79 – IE. 77.464.220.

Estrada de Vigário Geral, 372 – pte Vigário Geral – RJ

Cep.: 21241-100 Tel. (21) 3452-8069 / 96419-5675

E- mail : laborpecrio@gmail.com



Rio de Janeiro, 28 de março de 2024.

A
Universidade Federal Fluminense – UFF
A/C: Coordenação de Licitação da Pró-Reitoria de Administração
Modalidade: Pregão Eletrônico – 22_2024
Processo: 23069.190157/2023-23

Assunto: Referência Edital de Licitação por Pregão Eletrônico n.º 22/2024/AD

Prezados Senhores:

Considerando a participação deste Licitante, e em consonância com o estabelecido no Termo de Referência do precitado Pregão eletrônico, indicamos o Preposto abaixo, apto a atuar nas questões relativas à Ata de Registro de Preços, caso nossa proposta seja homologada.

Identificação do Representante Legal da Empresa (Preposto):

Nome: Alexandre Neves Guimarães Identidade n.º 08289348-8 - Órgão expedidor: IFP

CPF/MF n.º 011.707.567-19 - Email válido: laborpecrio@gmail.com

Telefone Fixo: (21) 3452-8069 - Telefone Celular: (21) 96415-4551

Declaro ainda, que temos pleno conhecimento que as eventuais notas de Empenhos, encaminhadas por este Órgão Gerenciador e seus Participantes se dará através de comunicação por email do Preposto, e deverá ser confirmada em até 24 horas úteis, sob pena de aplicação de sanções cabíveis.

Em caso de necessidade de substituição do Preposto, a Contratada deverá notificar a Contratante apresentando novo nome, com seus dados pessoais e contato.

Atenciosamente,

ITAMAR GONCALVES
CAMPOS:851425067
15

Assinado de forma digital
por ITAMAR GONCALVES
CAMPOS:85142506715
Dados: 2024.03.28 16:34:47
-03'00'



CERTIDÃO DE REGULARIDADE FISCAL Nº: 03-2024/1877443

Código de verificação de autenticidade: 8383d06289508d1d49ecc08829f174cf

CERTIDÃO NEGATIVA DE DÉBITOS - CND

IDENTIFICAÇÃO DO REQUERENTE

CPF / CNPJ: 05.354.801/0001-79

CAD-ICMS: Ativo

NOME / RAZÃO SOCIAL: LABORPEC RIO COMERCIAL LTDA

CERTIFICAMOS, para os fins de direito, e de acordo com as informações registradas nos Sistemas Corporativos da Secretaria de Estado de Fazenda e Planejamento, que, até a presente data, NÃO CONSTAM DÉBITOS perante a RECEITA ESTADUAL para o requerente acima identificado, ressalvado o direito de a Receita Estadual cobrar e inscrever as dívidas de sua responsabilidade, que vierem a ser apuradas.

EMITIDA EM: 20/03/2024 ÀS 10:53:08

VÁLIDA ATÉ: 18/06/2024

Certidão emitida com base na Resolução SEFAZ nº 109 de 04/08/2017

OBSERVAÇÕES

Esta certidão deve estar acompanhada da Certidão Negativa da Dívida Ativa, emitida pelo órgão próprio da Procuradoria Geral do Estado, nos termos da Resolução Conjunta PGE/SER nº 33/2004.

A autenticidade desta certidão pode ser confirmada pela Internet (<http://www10.fazenda.rj.gov.br/SATI-FiscoFacil/publico/autenticidadeHashCertidao/consultaAutenticidadeHash.xhtml>).

A verificação de débitos é efetuada pelo CNPJ do requerente, abrangendo sua regularidade fiscal e de estabelecimentos que porventura possuir com mesma raiz de CNPJ. A razão social, quando indicada, é informação apenas ilustrativa.

O campo CAD-ICMS atesta a situação do CNPJ do requerente no Cadastro Estadual de Contribuintes do ICMS: ATIVO - estabelecimento inscrito e ativo; DESATIVADO - estabelecimento inscrito e desativado; NÃO INSCRITO - estabelecimento sem qualquer inscrição. No caso de estabelecimento inscrito no CAD-ICMS, sua identificação deverá ser obtida pelo Comprovante de Inscrição e de Situação Cadastral (www.fazenda.rj.gov.br).

A condição de não-inscrito ou desativado não desobriga o requerente de possuir inscrição ativa no Cadastro de Contribuintes do ICMS do Estado do Rio de Janeiro caso exerça atividade relacionada no artigo 20 do Anexo I da Parte II da Resolução SEFAZ nº 720/2014.



MINISTÉRIO DA FAZENDA
Secretaria da Receita Federal do Brasil
Procuradoria-Geral da Fazenda Nacional

**CERTIDÃO NEGATIVA DE DÉBITOS RELATIVOS AOS TRIBUTOS FEDERAIS E À DÍVIDA
ATIVA DA UNIÃO**

Nome: LABORPEC RIO COMERCIAL LTDA
CNPJ: 05.354.801/0001-79

Ressalvado o direito de a Fazenda Nacional cobrar e inscrever quaisquer dívidas de responsabilidade do sujeito passivo acima identificado que vierem a ser apuradas, é certificado que não constam pendências em seu nome, relativas a créditos tributários administrados pela Secretaria da Receita Federal do Brasil (RFB) e a inscrições em Dívida Ativa da União (DAU) junto à Procuradoria-Geral da Fazenda Nacional (PGFN).

Esta certidão é válida para o estabelecimento matriz e suas filiais e, no caso de ente federativo, para todos os órgãos e fundos públicos da administração direta a ele vinculados. Refere-se à situação do sujeito passivo no âmbito da RFB e da PGFN e abrange inclusive as contribuições sociais previstas nas alíneas 'a' a 'd' do parágrafo único do art. 11 da Lei nº 8.212, de 24 de julho de 1991.

A aceitação desta certidão está condicionada à verificação de sua autenticidade na Internet, nos endereços <<http://rfb.gov.br>> ou <<http://www.pgfn.gov.br>>.

Certidão emitida gratuitamente com base na Portaria Conjunta RFB/PGFN nº 1.751, de 2/10/2014.

Emitida às 16:14:16 do dia 16/11/2023 <hora e data de Brasília>.

Válida até 14/05/2024.

Código de controle da certidão: **CF99.B0A0.2A9F.95B5**

Qualquer rasura ou emenda invalidará este documento.



PODER JUDICIÁRIO
JUSTIÇA DO TRABALHO

CERTIDÃO NEGATIVA DE DÉBITOS TRABALHISTAS

Nome: LABORPEC RIO COMERCIAL LTDA (MATRIZ E FILIAIS)

CNPJ: 05.354.801/0001-79

Certidão nº: 61852641/2023

Expedição: 06/11/2023, às 09:55:22

Validade: 04/05/2024 - 180 (cento e oitenta) dias, contados da data de sua expedição.

Certifica-se que **LABORPEC RIO COMERCIAL LTDA (MATRIZ E FILIAIS)**, inscrito(a) no CNPJ sob o nº **05.354.801/0001-79**, **NÃO CONSTA** como inadimplente no Banco Nacional de Devedores Trabalhistas.

Certidão emitida com base nos arts. 642-A e 883-A da Consolidação das Leis do Trabalho, acrescentados pelas Leis ns.º 12.440/2011 e 13.467/2017, e no Ato 01/2022 da CGJT, de 21 de janeiro de 2022.

Os dados constantes desta Certidão são de responsabilidade dos Tribunais do Trabalho.

No caso de pessoa jurídica, a Certidão atesta a empresa em relação a todos os seus estabelecimentos, agências ou filiais.

A aceitação desta certidão condiciona-se à verificação de sua autenticidade no portal do Tribunal Superior do Trabalho na Internet (<http://www.tst.jus.br>).

Certidão emitida gratuitamente.

INFORMAÇÃO IMPORTANTE

Do Banco Nacional de Devedores Trabalhistas constam os dados necessários à identificação das pessoas naturais e jurídicas inadimplentes perante a Justiça do Trabalho quanto às obrigações estabelecidas em sentença condenatória transitada em julgado ou em acordos judiciais trabalhistas, inclusive no concernente aos recolhimentos previdenciários, a honorários, a custas, a emolumentos ou a recolhimentos determinados em lei; ou decorrentes de execução de acordos firmados perante o Ministério Público do Trabalho, Comissão de Conciliação Prévia ou demais títulos que, por disposição legal, contiver força executiva.

Voltar

Imprimir



Certificado de Regularidade do FGTS - CRF

Inscrição: 05.354.801/0001-79
Razão Social: LABORPEC RIO COMERCIAL LTDA
Endereço: EST DO VIGARIO GERAL 372 PARTE / VIGARIO GERAL / RIO DE JANEIRO / RJ / 21241-100

A Caixa Econômica Federal, no uso da atribuição que lhe confere o Art. 7, da Lei 8.036, de 11 de maio de 1990, certifica que, nesta data, a empresa acima identificada encontra-se em situação regular perante o Fundo de Garantia do Tempo de Serviço - FGTS.

O presente Certificado não servirá de prova contra cobrança de quaisquer débitos referentes a contribuições e/ou encargos devidos, decorrentes das obrigações com o FGTS.

Validade: 16/03/2024 a 14/04/2024

Certificação Número: 2024031601195885428276

Informação obtida em 28/03/2024 11:51:29

A utilização deste Certificado para os fins previstos em Lei esta condicionada a verificação de autenticidade no site da Caixa:
www.caixa.gov.br

INSTRUMENTO PARTICULAR DE ALTERAÇÃO, TRANSFORMAÇÃO DE
SOCIEDADE LIMITADA PARA SOCIEDADE UNIPESSOAL LIMITADA E
CONSOLIDAÇÃO DA SOCIEDADE
“LABORPEC RIO COMERCIAL LTDA - EPP”
CNPJ 05.354.801/0001-79

ITAMAR GONÇALVES CAMPOS, brasileiro, casado sob o regime de separação parcial de bens, natural do Estado do Rio de Janeiro, empresário, residente e domiciliado na Rua Araguaia, nº 1.613 apto 204 – Freguesia – Rio de Janeiro – CEP. 22.745-271, portador da carteira de identidade nº 07.262.792-0 expedida pelo IFP/RJ e CPF nº 851.425.067-15;

HENRIQUE KOBYLINSKI AMARO, brasileiro, solteiro, natural do Estado do Rio de Janeiro, empresário, residente e domiciliado na Rua Saravata, nº 281 – Marechal Hermes – Rio de Janeiro – CEP. 21.557-010, portador da carteira de identidade nº 03.249.480-0 expedida pelo IFP/RJ e CPF/MF. nº 770.897.407-06;

Únicos sócios da sociedade empresária limitada que gira nesta praça sob a denominação de “LABORPEC RIO COMERCIAL LTDA - EPP”, com sua sede na Estrada do Vigário Geral, nº 372, Parte – Vigário Geral - Rio de Janeiro, CEP. 21.241-100, com seu contrato social devidamente arquivado na JUCERJA sob o nº 3320703447-5 por despacho de 21/10/2002, inativada em 04/10/2019, nos termos do art. 60 da Lei nº 8.934/94, resolvem neste ato de comum acordo e na melhor forma, alterar, transformar a sociedade em sociedade unipessoal limitada, reativar a empresa, adequar e consolidar o seu contrato social, nos termos da Lei 10.406/2002, mediante as condições estabelecidas nas cláusula seguintes:

PRIMEIRA – DA CESSÃO E TRANSFERÊNCIAS DE COTAS

Retira-se da sociedade neste ato o sócio HENRIQUE KOBYLINSKI AMARO, acima qualificado, que cede e transfere ao sócio o Sr. ITAMAR GONÇALVES CAMPOS, acima qualificado, o total de suas cotas de capital pelo valor nominal de R\$ 2.000,00 (dois mil reais), em moeda corrente do país, dando plena, rasa e total quitação a está venda para nada mais reclamar seja em juízo ou fora dele.

SEGUNDA – DA TRANSFORMAÇÃO DE SOCIEDADE LIMITADA PARA SOCIEDADE UNIPESSOAL LIMITADA

Fica transformada neste ato esta Sociedade Limitada em Sociedade Unipessoal Limitada, passando a denominação social a ser LABORPEC RIO COMERCIAL LTDA - EPP, com sub-rogação de todos os direitos e obrigações pertinentes.

TERCEIRA – DO AUMENTO DO CAPITAL SOCIAL

O capital social da sociedade fica alterado para R\$ 110.000,00 (cento e dez mil reais), sendo o aumento ou complemento no valor de R\$ 70.000,00 (setenta mil reais), sendo o aumento ou complemento com recursos próprios do sócio, totalmente realizado e integralizado em moeda corrente do País.

2

QUARTA - DA CONSOLIDAÇÃO DO CONTRATO SOCIAL

Por força da presente alteração contratual, é procedido a Consolidação do Contrato Social, passando a ser assim regido:

CONSOLIDAÇÃO DO CONTRATO SOCIAL DA SOCIEDADE UNIPESSOAL LIMITADA “LABORPEC RIO COMERCIAL LTDA”

ITAMAR GONÇALVES CAMPOS, brasileiro, casado sob o regime de separação parcial de bens, natural do Estado do Rio de Janeiro, empresário, residente e domiciliado na Rua Irineu Correia, n° 329 apto 203 – Irajá – Rio de Janeiro – CEP. 21.235-540, portador da carteira de identidade n° 07.262.792-0 expedida pelo IFP/RJ e CPF n° 851.425.067-15, neste ato constitui uma Sociedade Unipessoal Limitada, com fulcro no art. 1.052 da Lei n° 10.406/2002, sob as seguintes cláusulas:

PRIMEIRA – NOME, SEDE E FORO

A empresa girará sob o nome empresarial de LABORPEC RIO COMERCIAL LTDA – EPP, e terá sede e domicílio na Estrada do Vigário Geral, n° 372, Parte – Vigário Geral – Rio de Janeiro - CEP. 21.241-100 e seu foro será na cidade do Rio de Janeiro - Estado do Rio de Janeiro, podendo a qualquer tempo, abrir ou fechar filiais ou outra dependência, mediante alteração contratual devidamente assinada.

SEGUNDA – DO CAPITAL

O capital da empresa será de R\$ 110.000,00 (cento e dez mil reais), totalmente integralizado e realizado na presente data em moeda corrente do país.

TERCEIRA – OBJETO SOCIAL

O objeto social será: comércio atacadista de equipamentos para laboratórios, gaiolas, produtos para biotérios, artigos de vidro para laboratórios, instrumentos e utensílios para uso técnico profissional, rações para animais, forragens, maravalha, pet shop e reparação de aparelhos e equipamentos médico-hospitalar.

QUARTA – PRAZO

A empresa iniciou suas atividades em 21/10/2002 e seu prazo de duração é indeterminado.

QUINTA – ADMINISTRAÇÃO

A administração da empresa será exercida pelo sócio ITAMAR GONÇALVES CAMPOS com amplos poderes de direção e representação da LTDA.

SEXTA – EXERCÍCIO SOCIAL

O exercício social coincidirá com o ano civil, sendo em 31 de dezembro de cada ano será elaborado inventário, balanço patrimonial e balanço de resultado econômico, cabendo ao titular os lucros ou perdas apuradas.

SETÍMA – NÃO PARTICIPAÇÃO DO TITULAR

O Administrador ITAMAR GONÇALVES CAMPOS declara que não participa de nenhuma outra empresa individual de responsabilidade limitada.

OITAVA – DESIMPEDIMENTO



O Administrador declara, sob as penas da lei, de que não está impedido de exercer a administração da sociedade, por lei especial, ou em virtude de condenação criminal, ou por se encontrar sob os efeitos dela, a pena que vede, ainda que temporariamente, o acesso a cargos públicos; ou por crime falimentar, de prevaricação, peita ou suborno, concussão, peculato, ou contra a economia popular, contra o sistema financeiro nacional, contra normas de defesa da concorrência, contra as relações de consumo, fé pública, ou a propriedade.

C.A.S. ORGANIZAÇÃO CONTÁBIL EIRELI
Matriz: Rua Almirante Grenfall, 405 Bl. 03 Sala 606 – Pq Duque – Duque de Caxias- RJ
Filial: Rua Estanislau Brisson, 62 Loja 2 – Guapimirim – Rio de Janeiro
Tel./Fax: 2772-5179 / 97010-5637
E-mail: soares.silvaadv@gmail.com

NONA - RESPONSABILIDADE DO ADMINISTRADOR

A responsabilidade do titular da empresa é limitada ao capital integralizado (art. 1.052 do CC/2002), não respondendo ela subsidiariamente pelas perdas da empresa.

Rio de Janeiro, 20 de dezembro de 2022.

 
ITAMAR GONÇALVES CAMPOS

HENRIQUE KOBYLINSKI AMARO

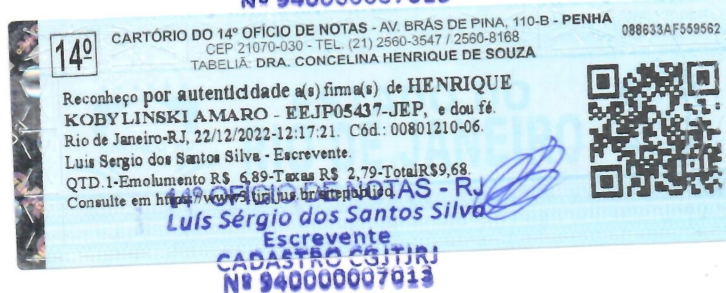
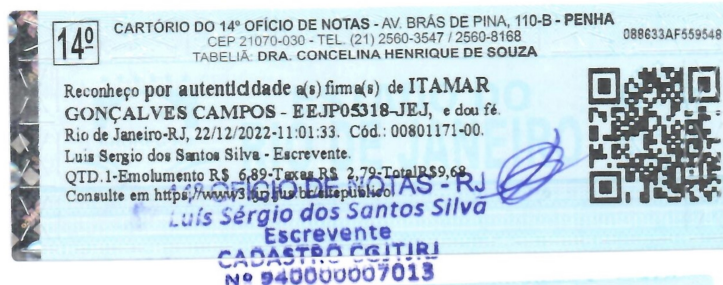



IDENTIFICAÇÃO DOS ASSINANTES

CERTIFICO QUE O ATO DA LABORPEC RIO COMERCIAL LTDA EPP, NIRE 33.2.0703447-5, PROTOCOLO 00-2023/272612-4, ARQUIVADO EM 10/04/2023, SOB O NÚMERO (S) 00005413849, FOI ASSINADO DIGITALMENTE.

CPF/CNPJ	Nome
816.700.017-68	CARLOS ALBERTO SOARES

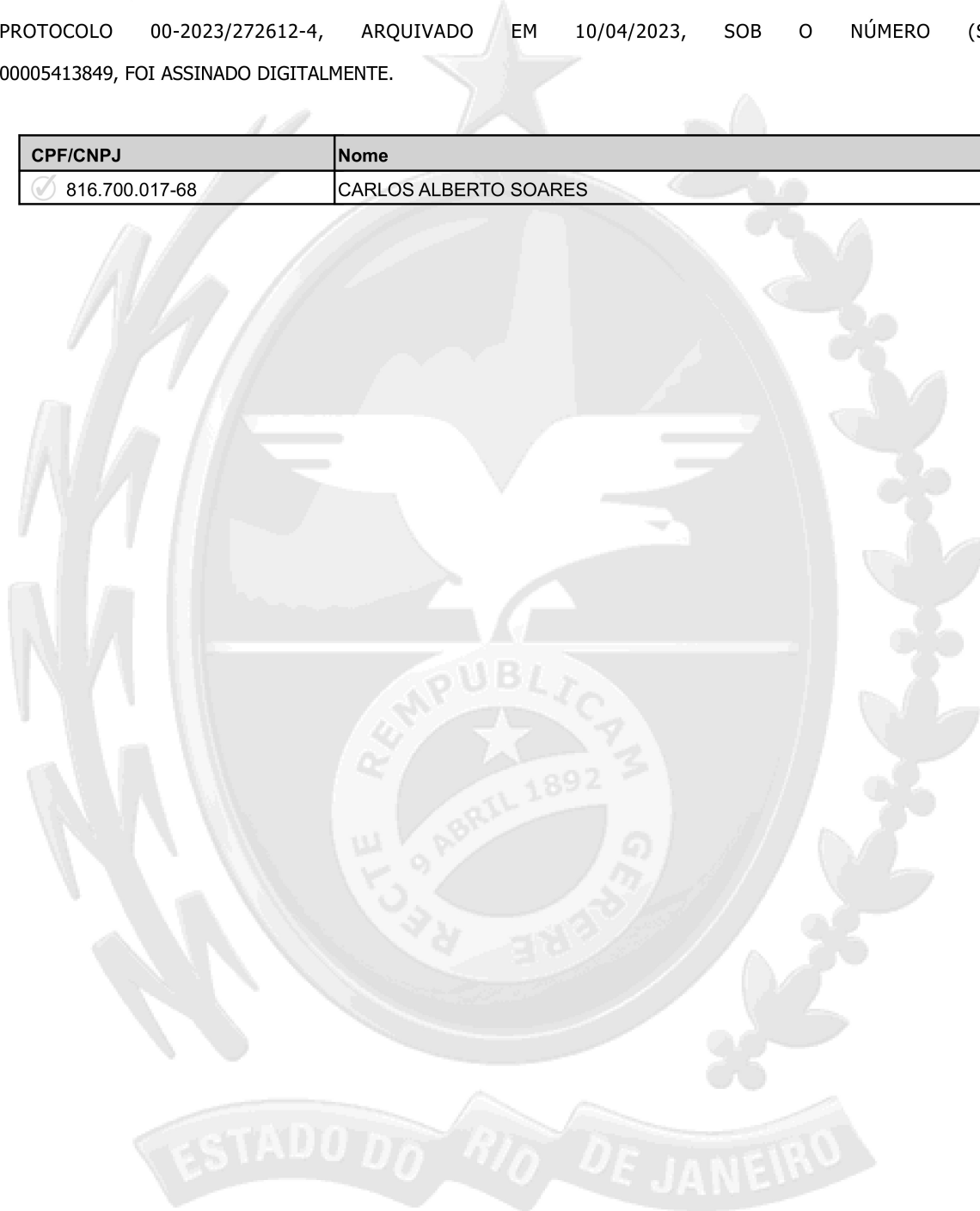

10 de abril de 2023.

Jorge Paulo Magdaleno Filho
Secretário Geral

1/1

Junta Comercial do Estado do Rio de Janeiro

Nome: LABORPEC RIO COMERCIAL LTDA EPP

Nome Novo: LABORPEC RIO COMERCIAL LTDA

NIRE: 332.0703447-5 Protocolo: 00-2023/272612-4 Data do protocolo: 05/04/2023

CERTIFICO o ARQUIVAMENTO em 10/04/2023 SOB o NÚMERO 00005413849 e demais constantes do termo de autenticação.

Autenticação: CCC8E4B0EC18208D8FF2BD1134BA5E2D71CC996544F88023E675579CCFBDFA47

Para validar o documento acesse <http://www.jucerja.rj.gov.br/servicos/chanceladigital>, informe o nº de protocolo.



3

4º ALTERAÇÃO CONTRATUAL DA SOCIEDADE
"LABORPEC RIO COMERCIAL LTDA - EPP"
CNPJ Nº 05.354.801/0001-79

ITAMAR GONÇALVES CAMPOS, brasileiro, casado pelo regime de separação parcial de bens, natural do Estado do Rio de Janeiro, empresário, residente e domiciliado na Rua Irineu Correia, nº 329 apto 203 – Irajá – Rio de Janeiro - portador da Carteira de Identidade nº 07.262.792-0 expedida pelo IFP e CPF nº 851.425.067-15;

HENRIQUE KOBYLINSKI AMARO, brasileiro, solteiro, natural do Estado do Rio de Janeiro, empresário, residente e domiciliado na Rua Saravata, nº 281 – Marechal Hermes – Rio de Janeiro - portador da Carteira de Identidade nº 03.249.480-9 expedida pelo IFP e CPF nº 770.897.407-06;

Únicos sócios da sociedade que gira nesta praça sob a denominação de "LABORPEC RIO COMERCIAL LTDA - EPP", com sua sede na Rua Toropasso, nº 5 loja C – Irajá – Rio de Janeiro, inscrita no CNPJ sob o nº 05.354.801/0001-79, com seu contrato social devidamente arquivado na JUCERJA sob o nº 3320703447-5 por despacho de 21/10/2002 e última alteração de nº 1747408 por despacho de 30/10/2007, resolvem neste ato de comum acordo, proceder alteração contratual, mediante as seguintes cláusulas:

PRIMEIRA: O endereço da sociedade fica alterado para a Estrada do Vigário Geral, nº 372 – Parte – Vigário Geral – Rio de Janeiro – CEP. 21241-100.

SEGUNDA - À vista das modificações ora ajustadas, consolida-se o Contrato Social, na modalidade de sociedade empresaria limitada, com a seguinte redação:

CONSOLIDAÇÃO CONTRATUAL DA SOCIEDADE
"LABORPEC RIO COMERCIAL LTDA - EPP"

PRIMEIRA – A sociedade girará sob o nome empresarial de LABORPEC RIO COMERCIAL LTDA – EPP e terá a sua sede e domicílio na Estrada do Vigário Geral, nº 372 – Parte – Vigário Geral – Rio de Janeiro – CEP 21241-100, e será constituída sob a forma de sociedade empresária limitada.



4

"LABORPEC RIO COMERCIAL LTDA - EPP"

SEGUNDA – O capital social será de R\$ 20.000,00 (vinte mil reais), divididos em 20.000 (vinte mil) quotas, no valor nominal de R\$ 1,00 (um real) cada uma, totalmente realizado e integralizado, neste ato em moeda corrente do País, e assim distribuídos entre os sócios:

NOME	QUOTAS	VALOR EM R\$
ITAMAR GONÇALVES CAMPOS	19.000	19.000,00
HENRIQUE KOBYLINSKI AMARO	1.000	1.000,00
TOTAL	20.000	20.000,00

TERCEIRA – A responsabilidade de cada sócio é restrita ao valor de suas quotas, mas todos respondem, solidariamente, pela integralização do Capital Social.

QUARTA – A atividade social será: comércio atacadista de equipamentos para laboratórios, gaiolas, produtos para biotério, artigos de vidro para laboratórios, instrumentos e utensílios para uso técnico profissional, rações para animais de laboratório, forragens e maravalha, pet shop e reparação de aparelhos e equipamentos médico-hospitalar.

QUINTA - A sociedade iniciou suas atividades em 21/10/2002, e seu prazo de duração será indeterminado.

SEXTA – As quotas são indivisíveis e não poderão ser cedidas ou transferidas a terceiros sem o consentimento dos outros sócios, a quem fica assegurado, em igualdade de condições e preço, direito de preferência para a sua aquisição se postas à venda, formalizando, se realizada a cessão delas, a alteração contratual pertinente.

SETIMA – A administração da sociedade será exercida exclusivamente pelo sócio ITAMAR GONÇALVES DE CAMPOS, que fará uso da mesma isoladamente, única e exclusivamente em transações da sociedade, vedado sob pena de nulidade, o uso dela em fianças, avais, endossos ou abonos em favor de terceiros, alheios aos negócios sociais.



00508726



(S)

"LABORPEC RIO COMERCIAL LTDA - EPP"

OITAVA – Ao término de cada exercício social, em 31 de dezembro, o administrador prestará contas justificadas de sua administração, procedendo à elaboração do inventário, do balanço patrimonial e do balanço de resultado econômico, cabendo aos sócios, na proporção de suas quotas, os lucros ou perdas apuradas.

NONA – Nos quatro meses seguintes ao término do exercício social, os sócios deliberarão em reunião, sobre as contas e designarão administrador (res) quando for o caso.

DÉCIMA – A sociedade poderá a qualquer tempo, abrir ou fechar filiais ou outra dependência, mediante alteração contratual assinada por todos os sócios.

DÉCIMA PRIMEIRA – Os sócios poderão, de comum acordo, fixar uma retirada mensal, a título de "pro-labore", observadas as disposições regulamentares pertinentes.

DÉCIMA SEGUNDA – Falecendo ou tornando-se interditado qualquer sócio, a sociedade continuará suas atividades com os herdeiros, sucessores, ou com os sócios remanescentes. Não sendo possível ou inexistindo interesse destes ou dos sócios remanescentes, o valor de seus haveres será apurado e liquidado com base na situação patrimonial da sociedade, à data de ocorrência do evento, verificada em balanço especialmente levantado.

DÉCIMA TERCEIRA – Os administradores declaram, sob as penas da lei, de que não estão impedidos de exercer a administração da sociedade, por lei especial, ou em virtude de condenação criminal, ou por se encontrarem sob os efeitos dela, a pena que vede, ainda que temporariamente, o acesso a cargos públicos; ou por crime falimentar, de prevaricação, peita ou suborno, concussão, peculato, ou contra a economia popular, contra o sistema



0508726



"LABORPEC RIO COMERCIAL LTDA - EPP"

16

financeiro nacional, contra normas de defesa da concorrência, contra as relações de consumo, fé pública, ou a propriedade.

DÉCIMA QUARTA – Fica eleito o foro da Cidade do Rio de Janeiro, para o exercício e o cumprimento dos direitos e obrigações resultantes deste contrato.

E por estarem justos e contratados assinam o presente instrumento em 03 (três) vias de igual teor e forma na presença das testemunhas abaixo.

Rio de Janeiro, 06 de janeiro de 2009.

Itamar Gonçalves Campos
ITAMAR GONÇALVES CAMPOS

Henrique Kobylinski Amaro
HENRIQUE KOBYLINSKI AMARO

TESTEMUNHAS:

Carlos Alberto Soares da Silva
IDENT. 073930-0/0 CRC/RJ
CPF. 816.700.017-68

Tânia Regina Xavier da Silva
Tânia Regina Xavier da Silva
IDENT. 07485585-9 IFP
CPF. 044.343.227-96

JUNTA COMERCIAL DO ESTADO DO RIO DE JANEIRO	
Nome: LABORPEC RIO COMERCIAL LTDA EPP	
Nire: 33.2.0703447-5	
Protocolo: 00-2009/001211-9 - 07/01/2009	
CERTIFICO O DEFERIMENTO EM	12/01/2009. E O REGISTRO SOB O NÚMERO
E DATA ABAIXO.	
00001873535	
DATA: 12/01/2009	
	Valéria G.M. Serra SECRETÁRIA GERAL

Cartório da 14ª C.R.C.P.N. - Tabelionato, Rua Dagmar da Fonseca, 118 - Marureira - RJ
Tel.: 2452-4927 / Oficial e Tabelião: José Mauro Silva Dias

Reconheço por semelhança as firmas de: HENRIQUE KOBYLINSKI AMARO
ITAMAR GONÇALVES CAMPOS
Cod: 011C7EF268DB
Rio de Janeiro, 06 de Janeiro de 2009. Conf. por: Serventia 30% TJ+FUNDOS Total
Em testemunho da verdade

Armando de Oliveira



00508726

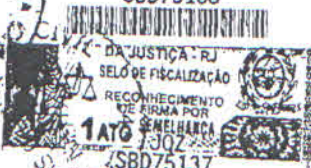
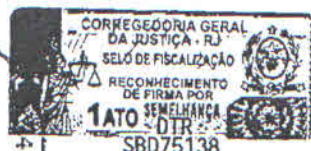

Sistema Nacional de Registro de Empresas Mercantis - SINREM



Governo do Estado do Rio de Janeiro
Secretaria de Estado da Casa Civil e Desenvolvimento Econômico
Junta Comercial do Estado do Rio de Janeiro

Certidão de Inteiro Teor

Fotocópia de Processo

Documento emitido pela Internet



Dados da Empresa

Nome Empresarial

LABORPEC RIO COMERCIAL LTDA EPP

NIRE

332.0703447-5

Número do Protocolo

00-2017/127918-2



Último Arquivamento

Número

00001873535

Data

12/01/2009

Dados da Certidão

Data da Expedição

17/04/2017

Hora da Expedição

13:44.43

Documento Assinado por meio digital, conforme MP 2200-2 de 24/08/2001, que institui a Infra-Estrutura de Chaves Públicas Brasileira - ICP Brasil, em vigor consoante E.C nº32 de 11/09/2001 - Art.2º.

Art 1º . Fica instituída a Infra-Estrutura de Chaves Públicas Brasileira - ICP Brasil, para garantir autenticidade, integridade e validade jurídica de documentos em forma eletrônica, das aplicações de suporte e das aplicações habilitadas que utilizem certificados digitais, bem como a realização de transações eletrônicas seguras.

Validação da Certidão: www.jucerja.rj.gov.br - Opção: Serviços >> Consulta Certidão Online.